

- <役員・補助員集合>

 - ・出欠確認、健康チェック、業務内容の確認
 - ・緊急体制、AED設置場所、避難経路、救急車進入ルート等の確認

<会場、施設、設備の安全点検>

 - ・競技場内外、観客席、施設、設備（ゴール等）、コート周辺の安全確認

実施

- <代表者会議、開会式>

 - ・事故防止に関する注意事項の説明
 - ・緊急避難経路、避難場の確認

- <競技中>

 - ・競技者の健康管理（熱中症等の注意喚起）
 - ・自然災害等に関する情報収集
 - ・不審者等防犯体制の確保
 - ・会場、施設、設備、観客席、主変施設等の安全点検

有事の際は危機管理マニュアルに沿って対応する

- <閉会后>

 - ・状況に応じて帰着確認 ・関係団体への報告

1. 施設・設備・用具チェック

チェック	施設	チェック	設備	チェック	用具
<input type="checkbox"/>	避難経路	<input type="checkbox"/>	床面	<input type="checkbox"/>	ゴール
<input type="checkbox"/>	非常口	<input type="checkbox"/>	壁	<input type="checkbox"/>	ベンチ
<input type="checkbox"/>	非常灯	<input type="checkbox"/>	防球ネット	<input type="checkbox"/>	オフィシャル席
<input type="checkbox"/>	緊急車両進入ルート	<input type="checkbox"/>	空調	<input type="checkbox"/>	
<input type="checkbox"/>	駐車場	<input type="checkbox"/>	AED	<input type="checkbox"/>	
<input type="checkbox"/>	外アップ場所	<input type="checkbox"/>	緊急放送設備	<input type="checkbox"/>	
<input type="checkbox"/>	Jアラート発令時避難場所	<input type="checkbox"/>	火災報知器	<input type="checkbox"/>	
<input type="checkbox"/>	観客席	<input type="checkbox"/>	消火器	<input type="checkbox"/>	
<input type="checkbox"/>		<input type="checkbox"/>		<input type="checkbox"/>	
<input type="checkbox"/>		<input type="checkbox"/>		<input type="checkbox"/>	
<input type="checkbox"/>		<input type="checkbox"/>		<input type="checkbox"/>	

2. 救急体制

<input type="checkbox"/>	地震発生時	<input type="checkbox"/>	津波発生時
<input type="checkbox"/>	火災発生時	<input type="checkbox"/>	台風発生時
<input type="checkbox"/>	落雷・停電時	<input type="checkbox"/>	大雨洪水・暴風・竜巻発生時
<input type="checkbox"/>	Jアラート発令時	<input type="checkbox"/>	大雪注意報発令時
<input type="checkbox"/>	高温・低温注意報発令時	<input type="checkbox"/>	光化学スモック発令時
<input type="checkbox"/>	不審者侵入時	<input type="checkbox"/>	爆破予告等
<input type="checkbox"/>	急病者・負傷者	<input type="checkbox"/>	感染症
<input type="checkbox"/>	集団食中毒	<input type="checkbox"/>	不審物発見時
<input type="checkbox"/>		<input type="checkbox"/>	
<input type="checkbox"/>		<input type="checkbox"/>	

3. 連絡先の確認

<input type="checkbox"/>	警察署	<input type="checkbox"/>	消防署	<input type="checkbox"/>	保健所
<input type="checkbox"/>	管区气象台	<input type="checkbox"/>	参加チームの宿泊先	<input type="checkbox"/>	本部役員宿泊先
<input type="checkbox"/>	本部役員	<input type="checkbox"/>	災害対策委員	<input type="checkbox"/>	日本協会他関係団体
<input type="checkbox"/>		<input type="checkbox"/>		<input type="checkbox"/>	

4. 開催地特有の危険予測事項等

<input type="checkbox"/>	
<input type="checkbox"/>	
<input type="checkbox"/>	

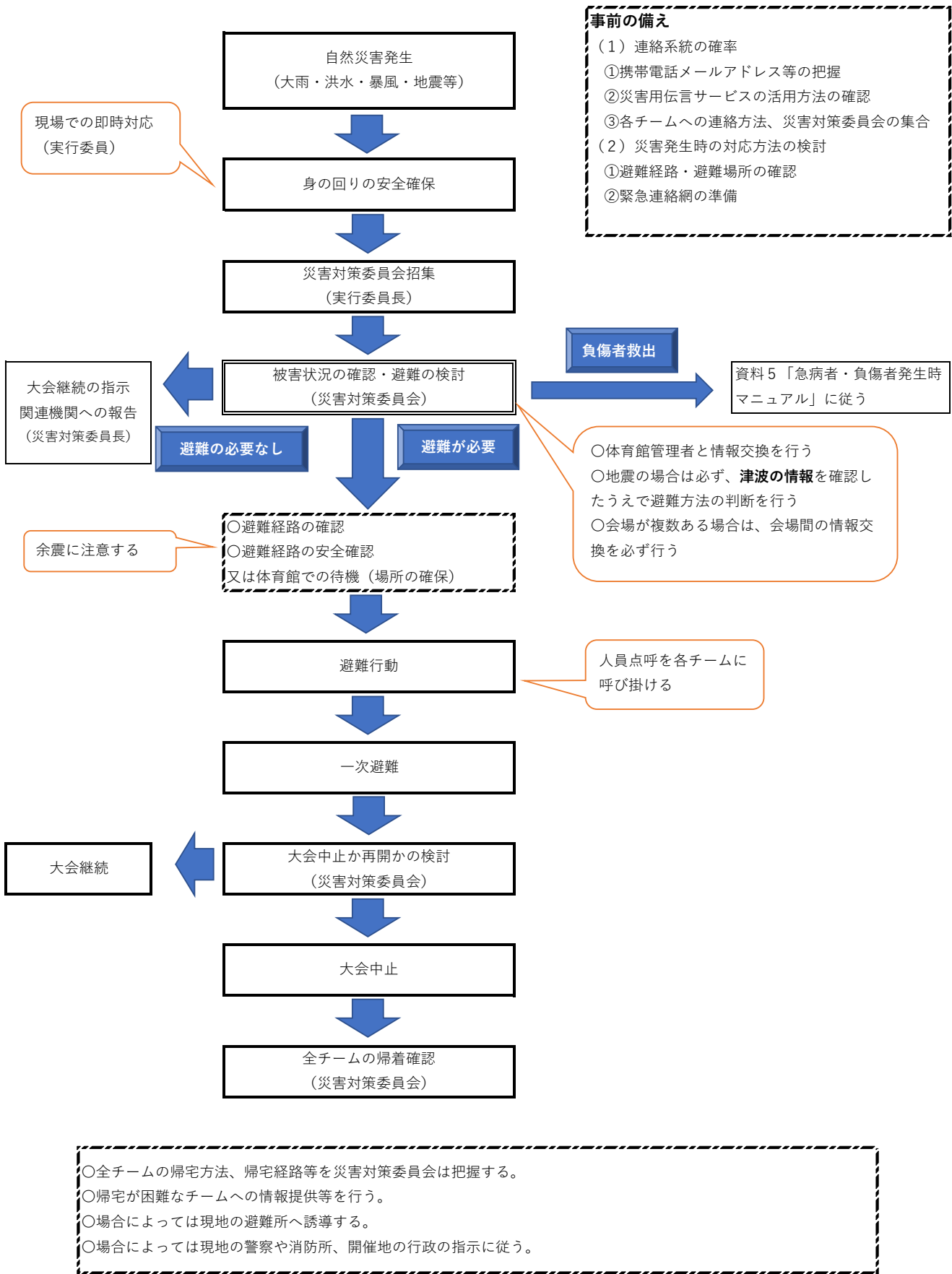

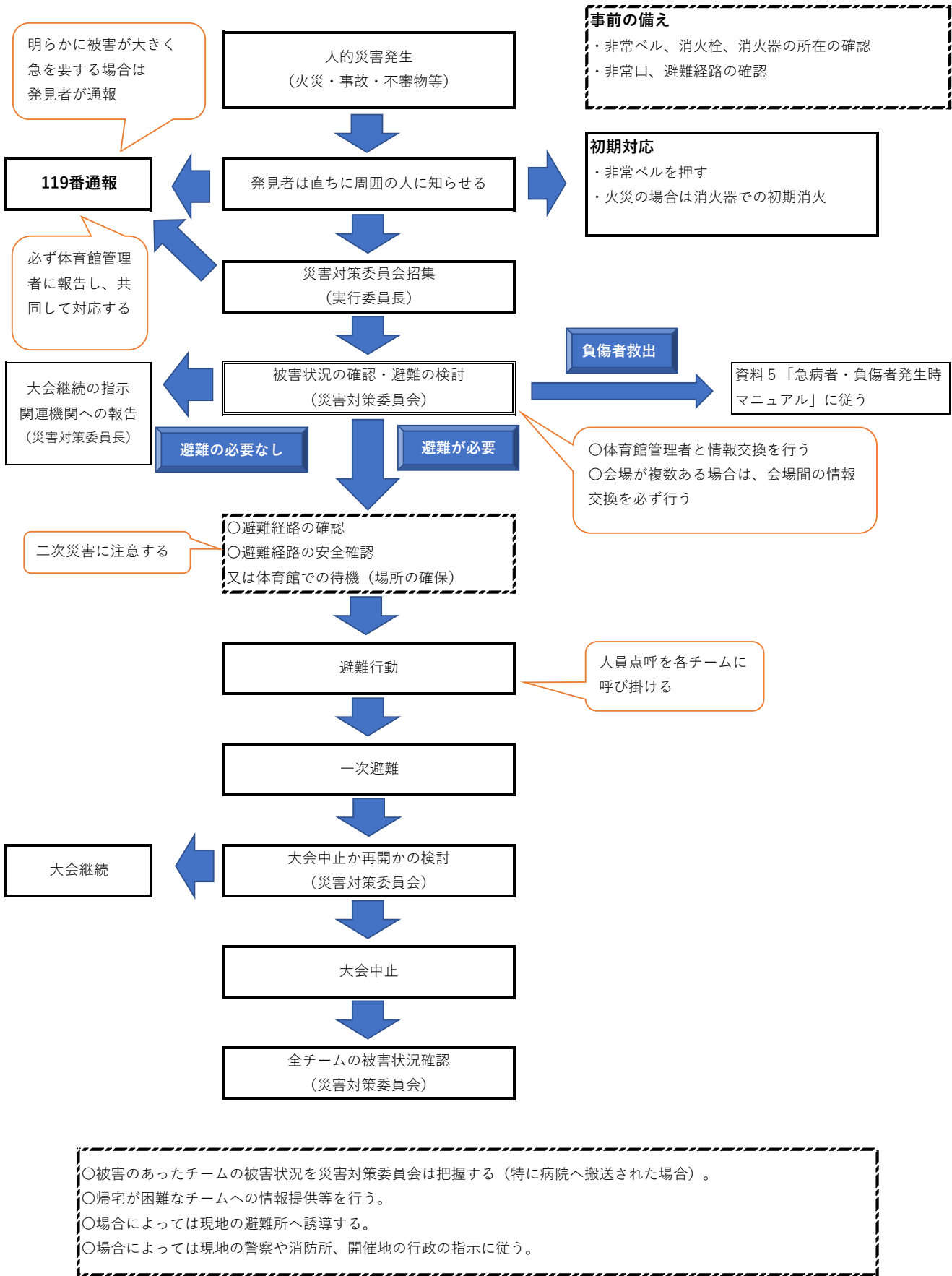

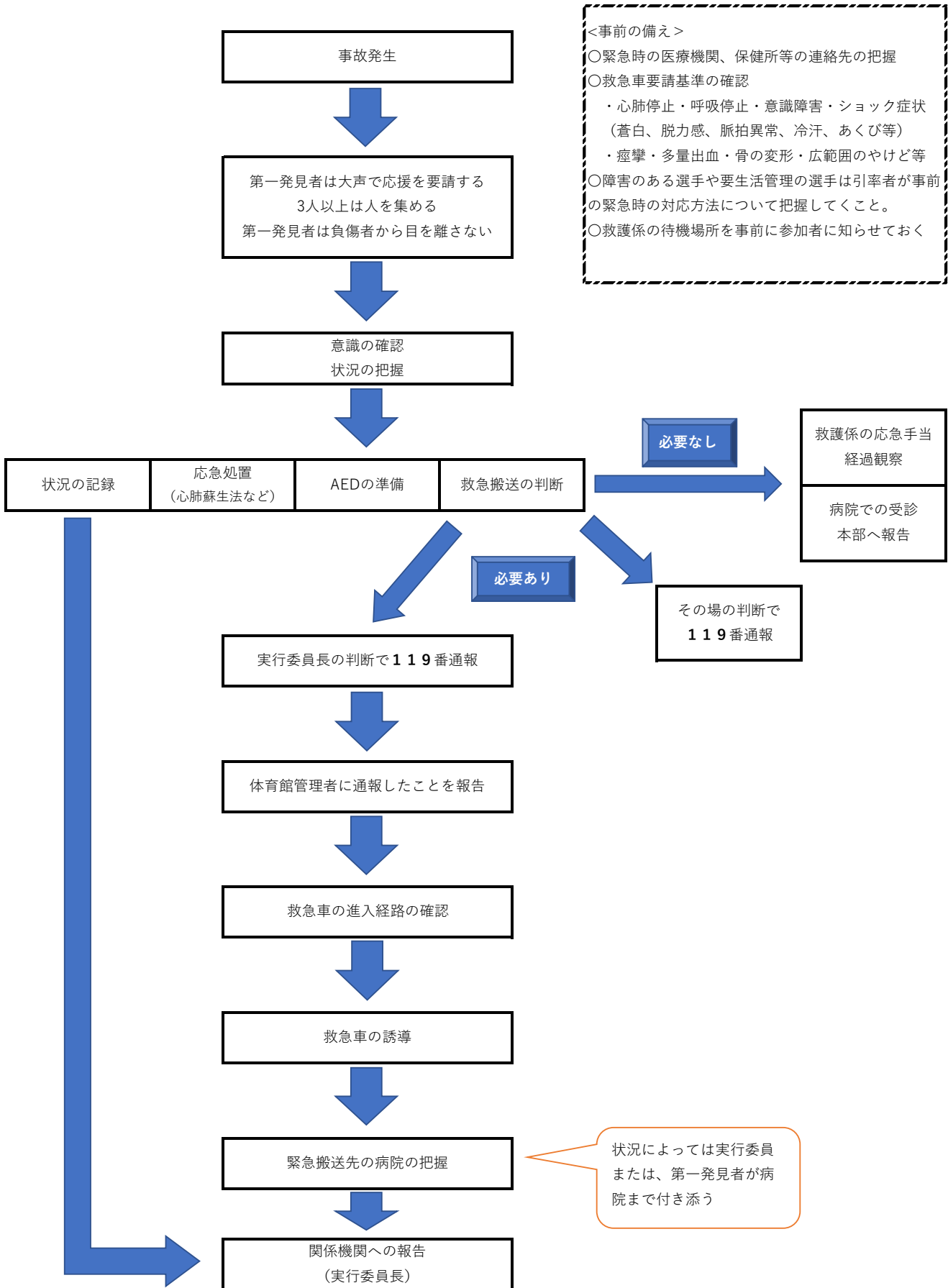

大会期間中

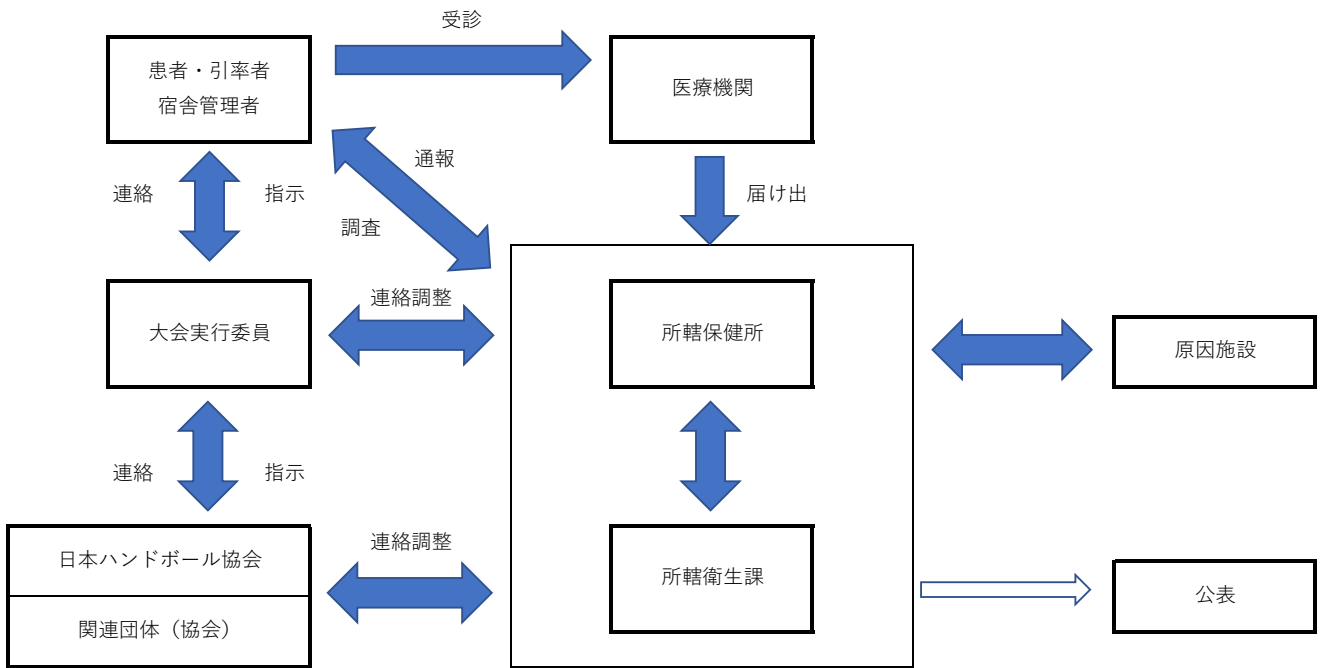

大会終了後

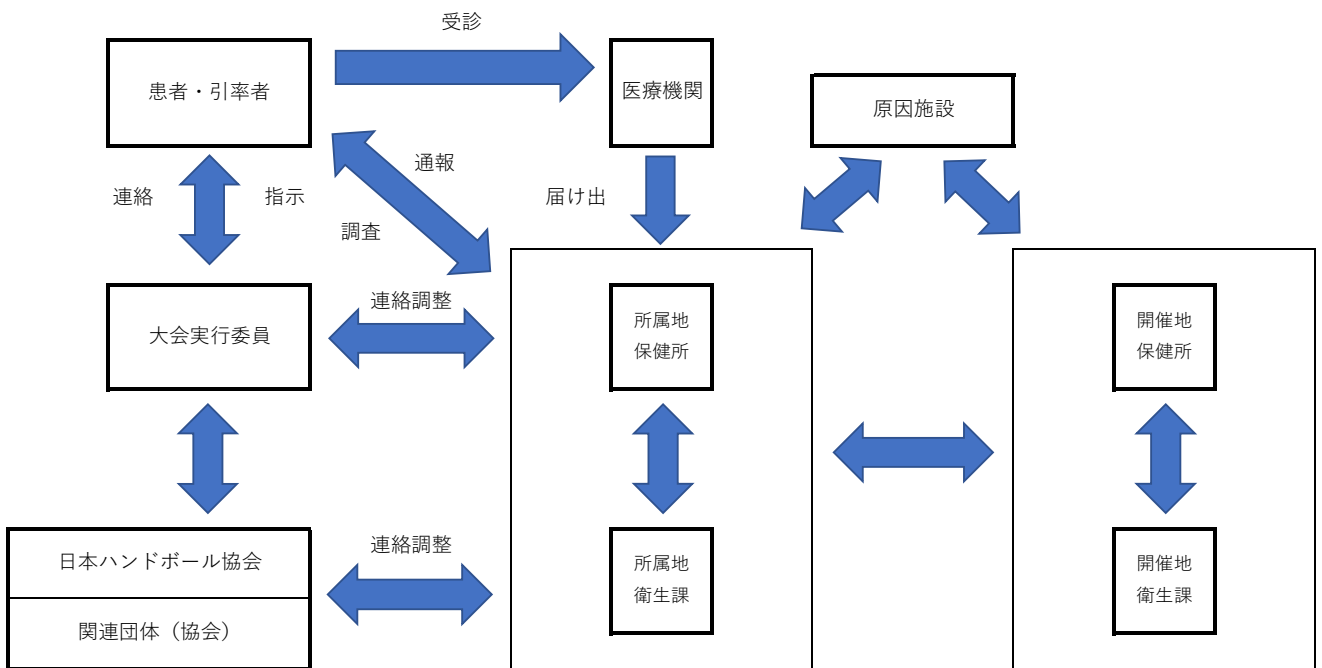

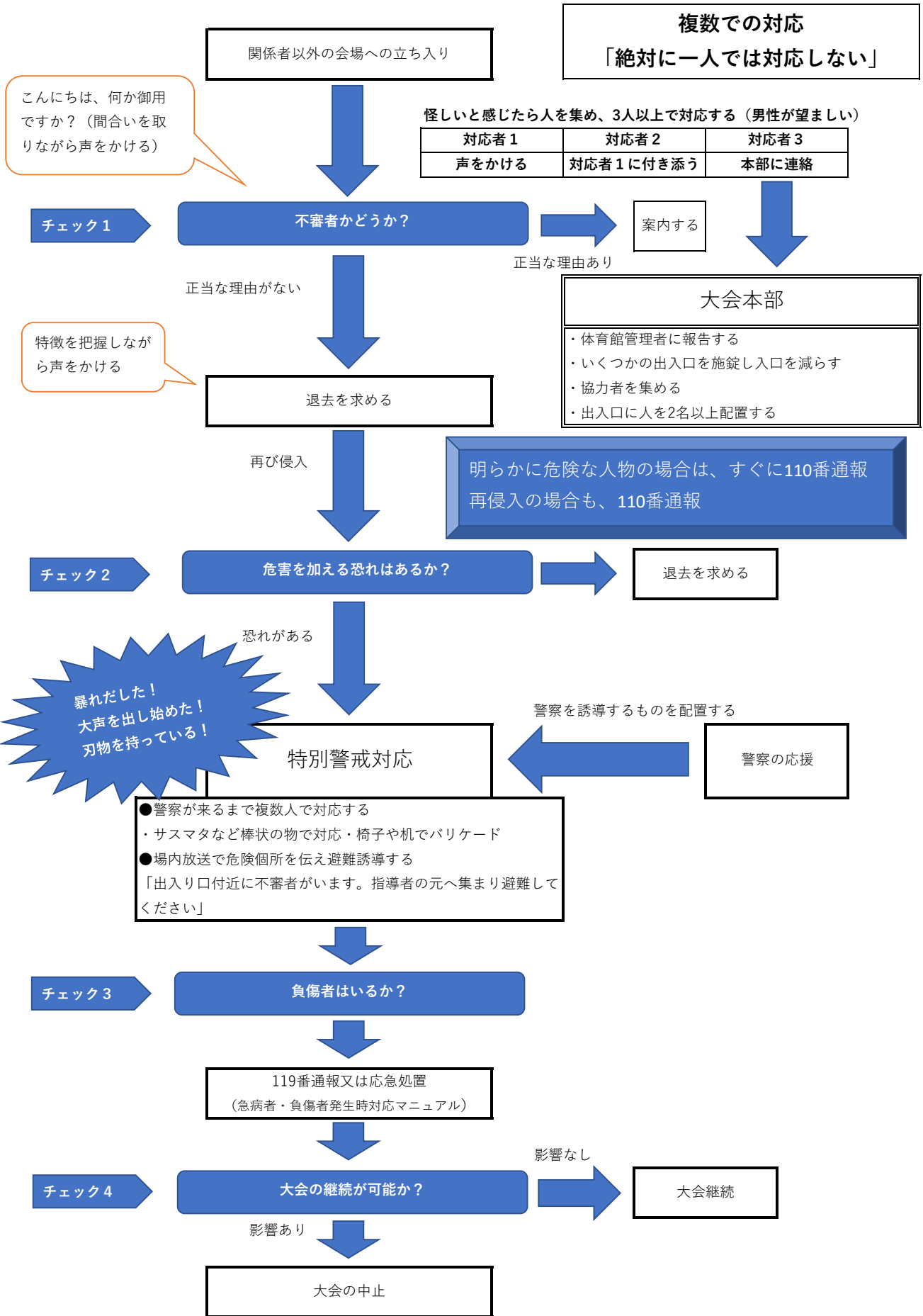

報告者	氏名		所属	
	緊急連絡先 (携帯電話)	-	-	

大会名	
会場	
期日	年 月 日 ()

対応時刻	対応区分	内容・理由等
:		
:		
:		
:		
:		

- 「対応区分」には「中止」「中断」「再開」などの対応について記入する。
- 「内容・理由等」には、気象状況や突発的事象、進捗状況について記載する。
- 「延期」「会場変更」等の場合は延期日や変更した会場等を記載する。

記入例

対応時刻	対応区分	内容・理由等
14:00	中断	落雷による停電のため
15:15	再開	電力回復のため

傷病者経過観察記録用紙

報告日時	年 月 日 () 時 分
------	---------------

報告者	氏名		所属	
	緊急連絡先 (携帯電話)	-	-	

大会名	
発生場所	
期 日	年 月 日 () 時 分頃

傷病者					
ふりがな		性 別		年 齢	
氏 名		区 分		※下段を参照し番号を入力	
所 属		学 年			
区 分	1. 生徒 2. 引率者 3. 外部指導者 4. 役員 5. 補助員 6. 保護者 7. 観覧者 8. その他				

経過 (時刻)	内容 (症状の変化、対応など)
:	
:	
:	
:	
:	
:	

●迅速に記録し、記入漏れがないようにするため、「経過」「内容」から書き始め、傷病者のプロフィールはあ地から記載しても良い。

●この欄に記載できない場合は裏面に記載する。